



Progetto S.I.D.O. per la salute orale del bambino sul Territorio Nazionale: Il bilancio di salute orale orto-pedodontico

0-3 anni - dentatura decidua



- 06 mesi incisivi centrali inferiori
- 10 mesi incisivi centrali superiori
- 12 mesi incisivi laterali superiori
- 13 mesi incisivi laterali inferiori
- 16 mesi primi molari
- 20 mesi canini
- 27 mesi secondi molari inferiori
- 29 mesi secondi molari superiori

Formula dentaria decidua
 55 54 53 52 51 | 61 62 63 64 65
 85 84 83 82 81 | 71 72 73 74 75

3-6 anni - periodo transizionale

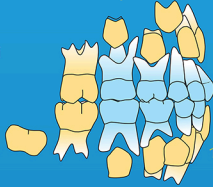

- 6 anni primi molari sup. e inf.
- 6 anni incisivi centrali inferiori
- 7 anni incisivi centrali superiori
- 7 anni incisivi laterali inferiori
- 8 anni incisivi laterali superiori
- 9-13 anni premolari inf. e sup.
- 9-12 anni canini inf. e sup.
- 12-13 anni secondi molari inf. e sup.

Formula dentaria mista
 16 55 54 53 12 11 | 21 22 63 64 65 26
 46 85 84 83 42 41 | 31 32 73 74 75 36

6-8 anni - dentatura mista

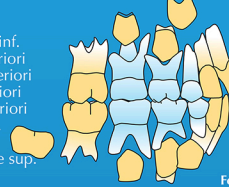

12-13 anni dentatura permanente

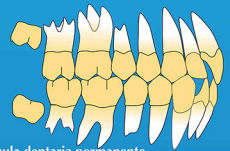

Formula dentaria permanente
 17 16 15 14 13 12 11 | 21 22 23 24 25 26 27
 47 46 45 44 43 42 41 | 31 32 33 34 35 36 37

Occlusione fisiologica prima classe

Decidua
 Mista
 Permanente



Seconda classe



Terza classe



Morso profondo



Morso aperto



Morso Crociato bilaterale



Morso Crociato monolaterale

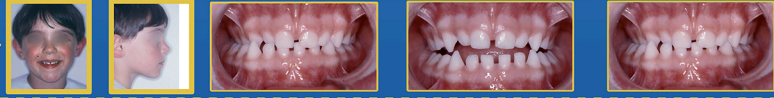

Inversione incisivo



Pregresse estrazioni



Monitorare le abitudini orali



Carie Precoce



Anomalie di eruzione

